



## ORGANIGRAMME DES MEMBRES DU CONSEIL SYNDICAL

### Le Bureau



#### Président

Yannick AUJOULAT  
NICE (06) - [yaujoulat@cfecgc-santesocial.fr](mailto:yaujoulat@cfecgc-santesocial.fr)  
Salarié - CHEF DE SERVICE - ASSOCIATION APREH - ALPES-MARITIMES - CC 65Président



#### Vice-président

Jean-Mary INZERILLO  
MARSEILLE (13) - [jmyinzerillo@gmail.com](mailto:jmyinzerillo@gmail.com)  
Salarié - ARCHIVISTE HÔPITAL ST JOSEPH MARSEILLE / FONDATION HÔPITAL ST JOSEPH - CC 51



#### Secrétaire générale

Françoise DUSSAUD  
LACHASSAGNE (69) - [fdussaud@cfecgc-santesocial.fr](mailto:fdussaud@cfecgc-santesocial.fr)  
Retraitée - CHARGÉE DE MISSIONS FONDATION RICHARD LYON - CC 66

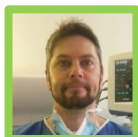

#### Vice-Secrétaire générale

Mathieu WATREMEZ  
HEM (59) - [mwatremez@cfecgc-santesocial.fr](mailto:mwatremez@cfecgc-santesocial.fr)  
Salarié INFIRMIER HOPITAL PRIVE DE VILLENEUVE D'ASCQ / RAMSAY SANTÉ - CCN FHP



#### Trésorier

Xavier DEHARO  
FRANCHEVILLE (69) - [xdeharo@cfecgc-santesocial.fr](mailto:xdeharo@cfecgc-santesocial.fr)  
Retraité - CHARGÉ DE MISSION CMCR DES MASSUES LYON / CROIX ROUGE FRANÇAISE - CC CRF

### Les Délégués Nationaux



Jean Albert DAUCH  
ANNONAY (07) - [jadauch@cfecgc-santesocial.fr](mailto:jadauch@cfecgc-santesocial.fr)  
Retraité - CADRE SUPÉRIEUR DE SANTÉ CH SAINTE MARIE ARDÈCHE DRÔME / AHSM - CC 51



Estelle FISCHER  
MORSCHWILLER LE BAS (68) - [cfecgc.apba@gmail.com](mailto:cfecgc.apba@gmail.com)  
Salariée - ATTACHÉ DE DIRECTION LES PAPILLONS BLANCS DU HAUT RHIN DIDENHEIM / ADAPEI  
PAPILLONS BLANCS D'ALSACE - CC 66

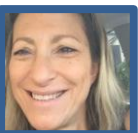

Malecka HEBERT  
BREST (29) - [francois-hebert29@orange.fr](mailto:francois-hebert29@orange.fr)  
Retraitée - CADRE ADMINISTRATIF HÔTELIER RÉSIDENCE KER DIGEMER BREST / ASSOCIATION LES  
AMITIES D'ARMOR - CC 51



Sergine HECKEL  
LYON (69) - [sergine.cfecgc@gmail.com](mailto:sergine.cfecgc@gmail.com)  
Salariée - Médecin GYNÉCO. OBSTÉTRIQUE. CH ST JOSEPH ST LUC LYON - CC 51



Laurence LACROIX  
SAINTE THÉRENCE (03)  
Salariée – GESTIONNAIRE ADJOINTE ITEP CHÂTEAU DE NERIS – CC 65

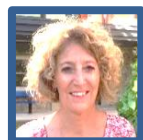

Sophie LOIZEAU  
HYÈRES (83) - [s.loizeau83@gmail.com](mailto:s.loizeau83@gmail.com)  
Salariée - CHARGÉE DE MISSION CRFP CRF PACA CORSE MARSEILLE / CROIX ROUGE FRANÇAISE - CC CRF



Martine MARITAN BERUZON  
BRON (69) - [maritanberuzon@yahoo.fr](mailto:maritanberuzon@yahoo.fr)  
Salariée - RESP RISQUES PROF ERGONOME CENTRE LÉON BÉRARD LYON - CC CLCC

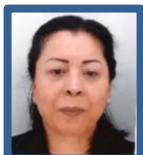

Souad MOUKHLES  
BEAUVAL (80) - [moukhles@aol.com](mailto:moukhles@aol.com)  
Salariée – PSYCHOLOGUE ADSEA 80 - FOYER EDUCATIF PICARD CC 66



Emilie ORRIERE  
ANGERS (49) [eorriere.ds@gmail.com](mailto:eorriere.ds@gmail.com)  
Salariée DIRECTRICE EHPAD VYV 3 - Pays de la Loire - Entreprise Mutualiste de l'ESS MAINE ET LOIRE-CCN51



Eléonore PAYS  
PARIS (75) - [eleonore.pays@orange.fr](mailto:eleonore.pays@orange.fr)  
Salariée PSYCHOLOGUE CMPP MGEN PARIS / MGEN ASS - CC 51



Frédérique PERROUD  
SANARY SUR MER (83) [fredperroud@yahoo.fr](mailto:fredperroud@yahoo.fr)  
Salariée CADRE DE SANTÉ CENTRE RADIOTHÉRAPIE SAINT LOUIS - CRF

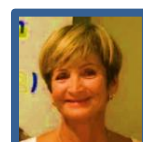

Anne-Marie TEBOUL  
MARSEILLE (13) - [annemarie.teboul@gmail.com](mailto:annemarie.teboul@gmail.com)  
Retraitée CADRE ADMINISTRATIF ADDAP 13 MARSEILLE - CC 66

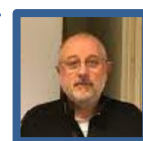

Hervé VIENNET  
MIREFLEURS (63) - [hviennet63@gmail.com](mailto:hviennet63@gmail.com)  
Salarié CADRE DE SANTÉ CH SAINTE MARIE CLERMONT FERRAND / AHSM - CC 51



## RÉPARTITION GÉOGRAPHIQUE DES MEMBRES DU CONSEIL SYNDICAL SMS

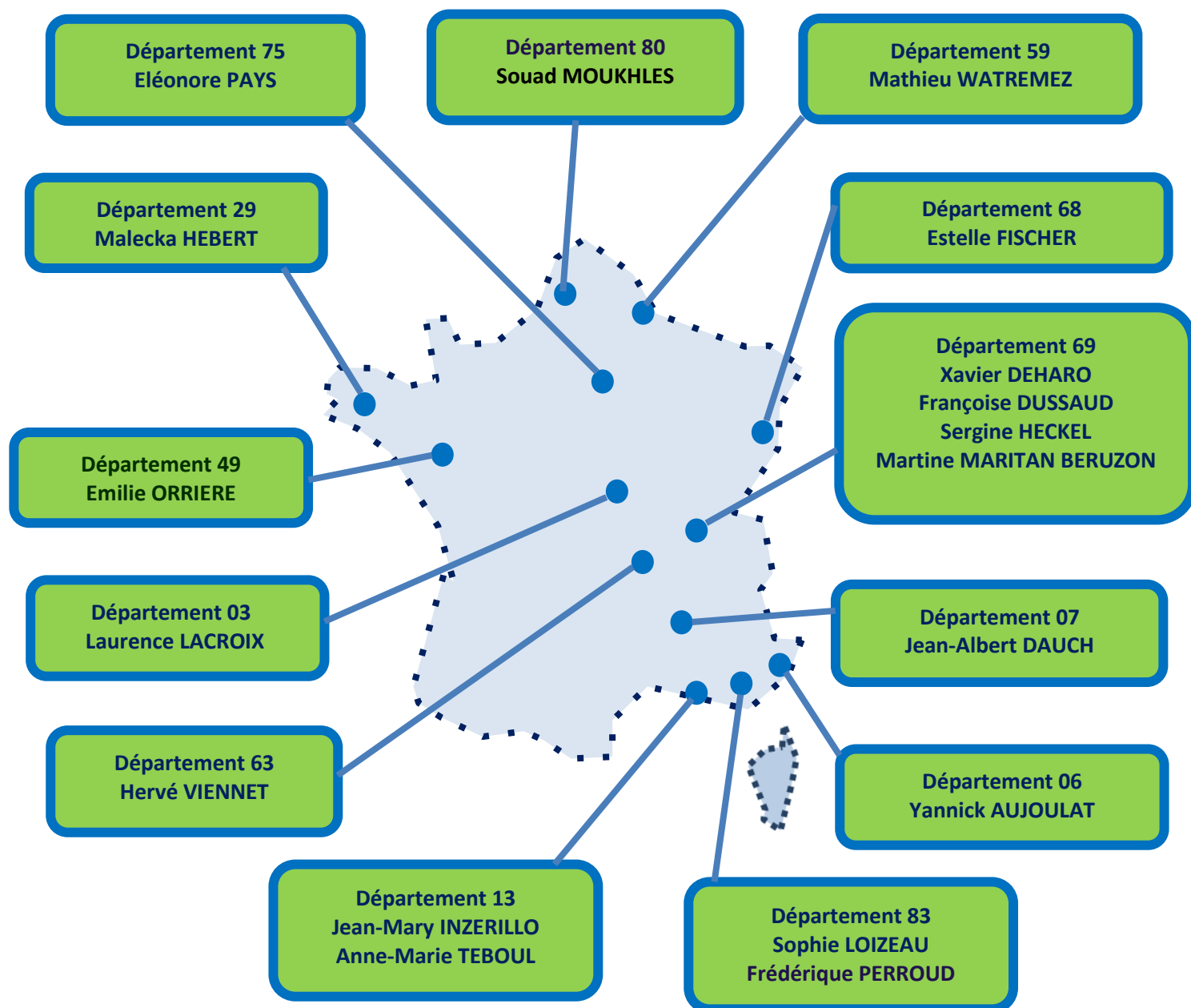

**Siège CFE-CGC SMS**  
**39 rue Victor Massé - 75009 PARIS**

**Tél. : 01 48 78 80 38**

**[sms@cfecgc-santesocial.fr](mailto:sms@cfecgc-santesocial.fr)**