



ORGANIGRAMME DES MEMBRES DU CONSEIL SYNDICAL

Le Bureau



Président

Jean-Mary INZERILLO
MARSEILLE (13) – jminzerillo@cfecgc-santesocial.fr
Salarié - ARCHIVISTE HÔPITAL ST JOSEPH MARSEILLE / FONDATION HÔPITAL ST JOSEPH - CC 51



Secrétaire générale

Françoise DUSSAUD
LACHASSAGNE (69) - fdussaud@cfecgc-santesocial.fr
Retraitée - CHARGÉE DE MISSIONS FONDATION RICHARD LYON - CC 66



Vice-Secrétaire générale

Mathieu WATREMEZ
HEM (59) - mwatremez@cfecgc-santesocial.fr
Salarié INFIRMIER HOPITAL PRIVE DE VILLENEUVE D'ASCQ / RAMSAY SANTÉ - CCN FHP



Trésorier

Xavier DEHARO
FRANCHEVILLE (69) - xdeharo@cfecgc-santesocial.fr
Retraité - CHARGÉ DE MISSION CMCR DES MASSUES LYON / CROIX ROUGE FRANÇAISE - CC CRF

Les Délégués Nationaux



Jean Albert DAUCH
ANNONAY (07) - jadauch@cfecgc-santesocial.fr
Retraité - CADRE SUPÉRIEUR DE SANTÉ CH SAINTE MARIE ARDÈCHE DRÔME / AHSM - CC 51



Estelle FISCHER
MORSCHWILLER LE BAS (68) - cfecgc.apba@gmail.com
Salariée - ATTACHÉ DE DIRECTION LES PAPILLONS BLANCS DU HAUT RHIN DIDENHEIM / ADAPEI PAPILLONS BLANCS D'ALSACE - CC 66

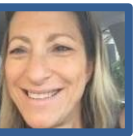

Malecka HEBERT
BREST (29) - francois-hebert29@orange.fr
Retraitée - CADRE ADMINISTRATIF HÔTELIER RÉSIDENCE KER DIGEMER BREST / ASSOCIATION LES AMITIES D'ARMOR - CC 51



Sergine HECKEL
LYON (69) - sergine.cfecgc@gmail.com
Salariée - Médecin GYNÉCO. OBSTÉTRIQUE. CH ST JOSEPH ST LUC LYON - CC 51

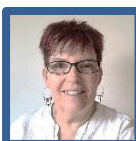

Laurence LACROIX
SAINTE THÉRENCE (03)
Salariée – GESTIONNAIRE ADJOINTE ITP CHÂTEAU DE NERIS – CC 65

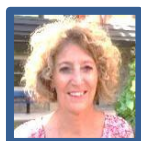

Sophie LOIZEAU
HYÈRES (83) - s.loizeau83@gmail.com
Salariée - CHARGÉE DE MISSION CRFP CRF PACA CORSE MARSEILLE / CROIX ROUGE FRANÇAISE - CC CRF



Martine MARITAN BERUZON
BRON (69) - maritanberuzon@yahoo.fr
Salariée - RESP RISQUES PROF ERGONOME CENTRE LÉON BÉRARD LYON - CC CLCC



Souad MOUKHLES
BEAUVAL (80) - moukhles@aol.com
Salariée – PSYCHOLOGUE ADSEA 80 - FOYER EDUCATIF PICARD CC 66



Emilie ORRIERE
ANGERS (49) eorriere.ds@gmail.com
Salariée DIRECTRICE EHPAD VYV 3 - Pays de la Loire - Entreprise Mutualiste de l'ESS MAINE ET LOIRE-CCN51



Eléonore PAYS
PARIS (75) - eleonore.pays@orange.fr
Salariée PSYCHOLOGUE CMPP MGEN PARIS / MGEN ASS - CC 51



Frédérique PERROUD
SANARY SUR MER (83) fredperroud@yahoo.fr
Salariée CADRE DE SANTÉ CENTRE RADIOTHÉRAPIE SAINT LOUIS - CRF

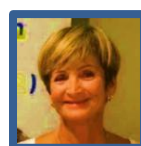

Anne-Marie TBOUL
MARSEILLE (13) - annemarie.teboul@gmail.com
Retraitée CADRE ADMINISTRATIF ADDAP 13 MARSEILLE - CC 66

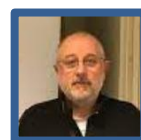

Hervé VIENNET
MIREFLEURS (63) - hviennet63@gmail.com
Salarié CADRE DE SANTÉ CH SAINTE MARIE CLERMONT FERRAND / AHSM - CC 51



RÉPARTITION GÉOGRAPHIQUE DES MEMBRES DU CONSEIL SYNDICAL SMS

Département 75
Eléonore PAYS

Département 80
Souad MOUKHLES

Département 59
Mathieu WATREMEZ

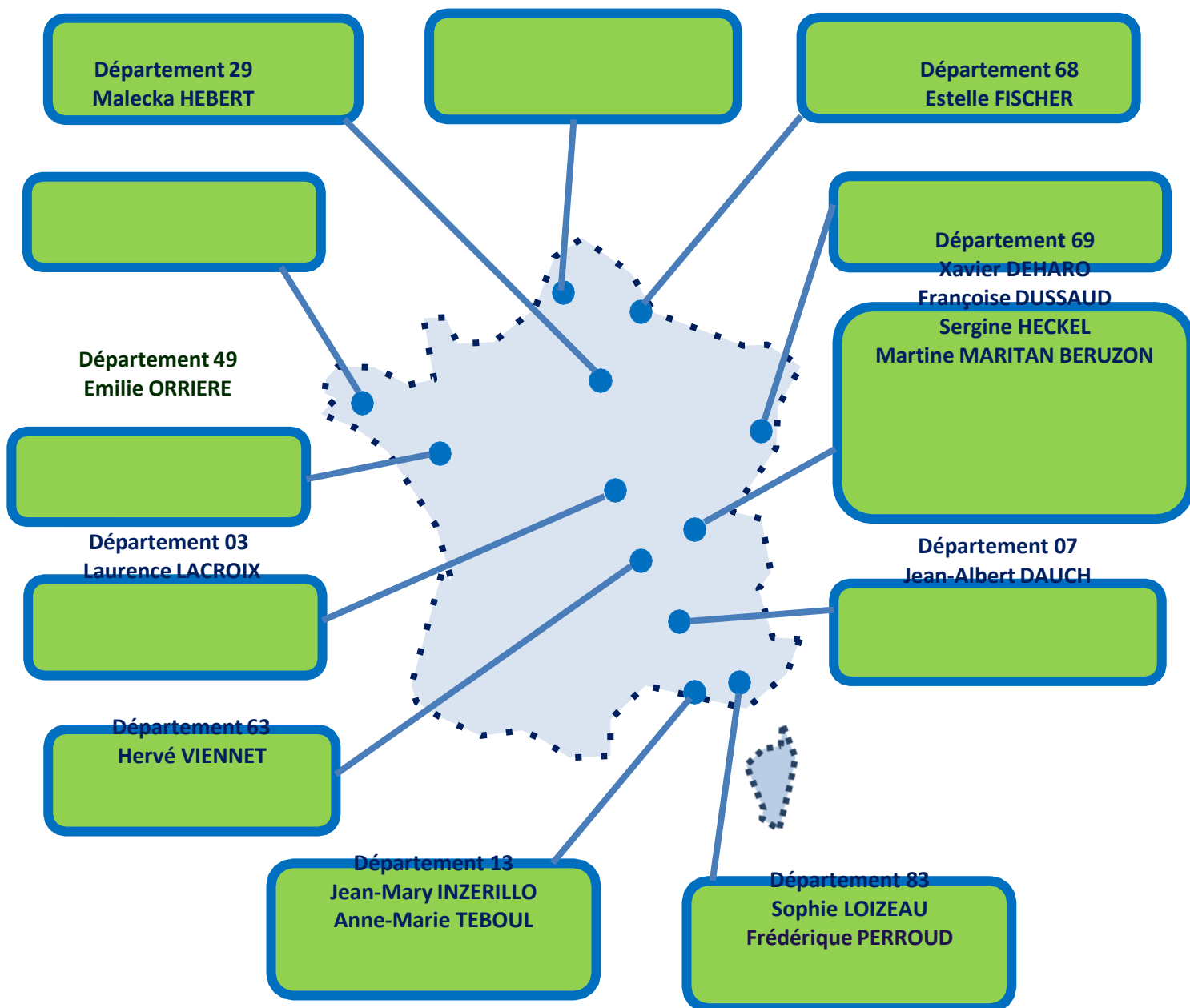

Siège CFE-CGC SMS
39 rue Victor Massé - 75009 PARIS
Tél. : 01 48 78 80 38

